L'hymne des festes de la Ste Vierge, à Matines et à Laudes.
Quem terra et, O gloriosa.
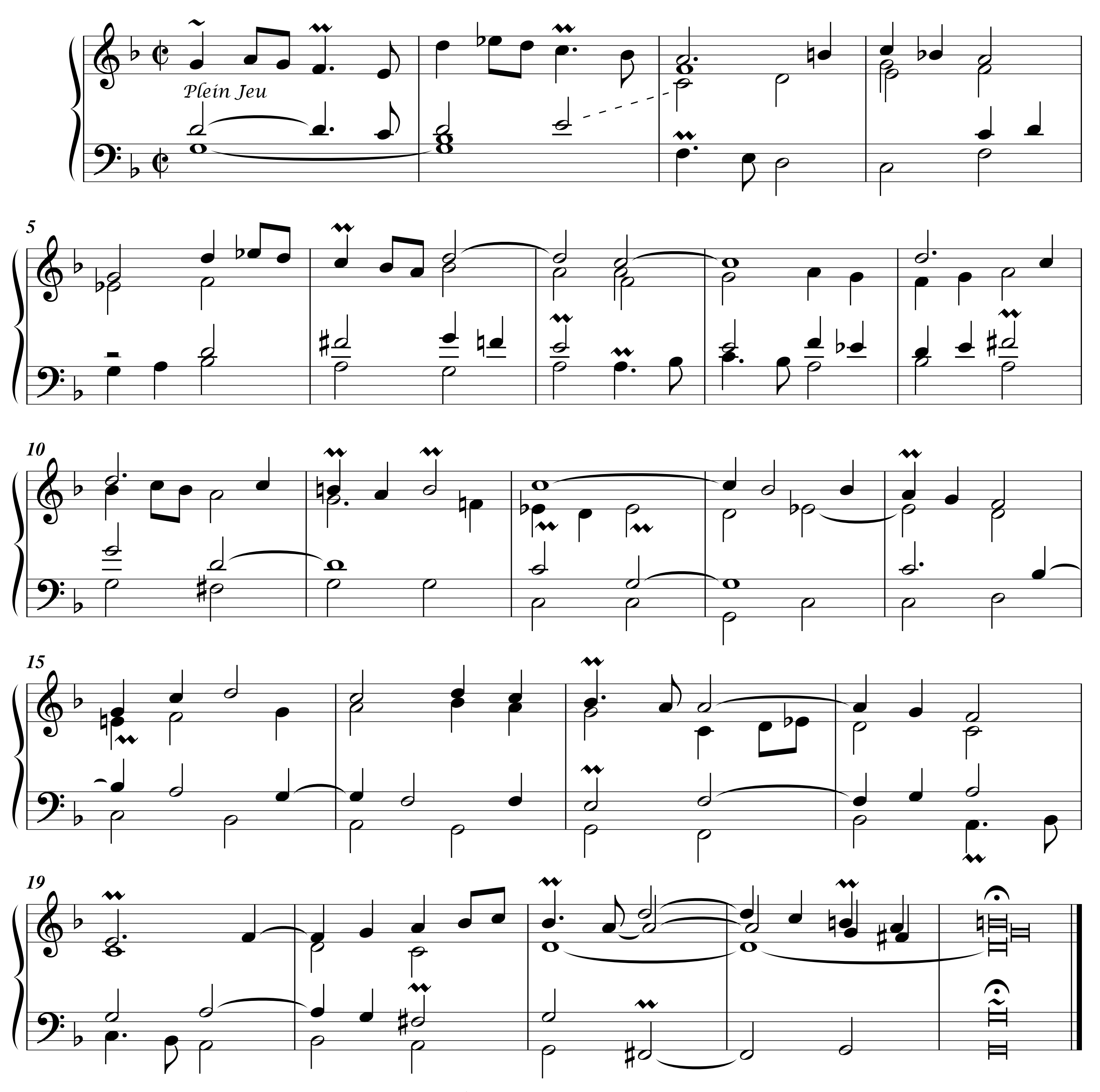

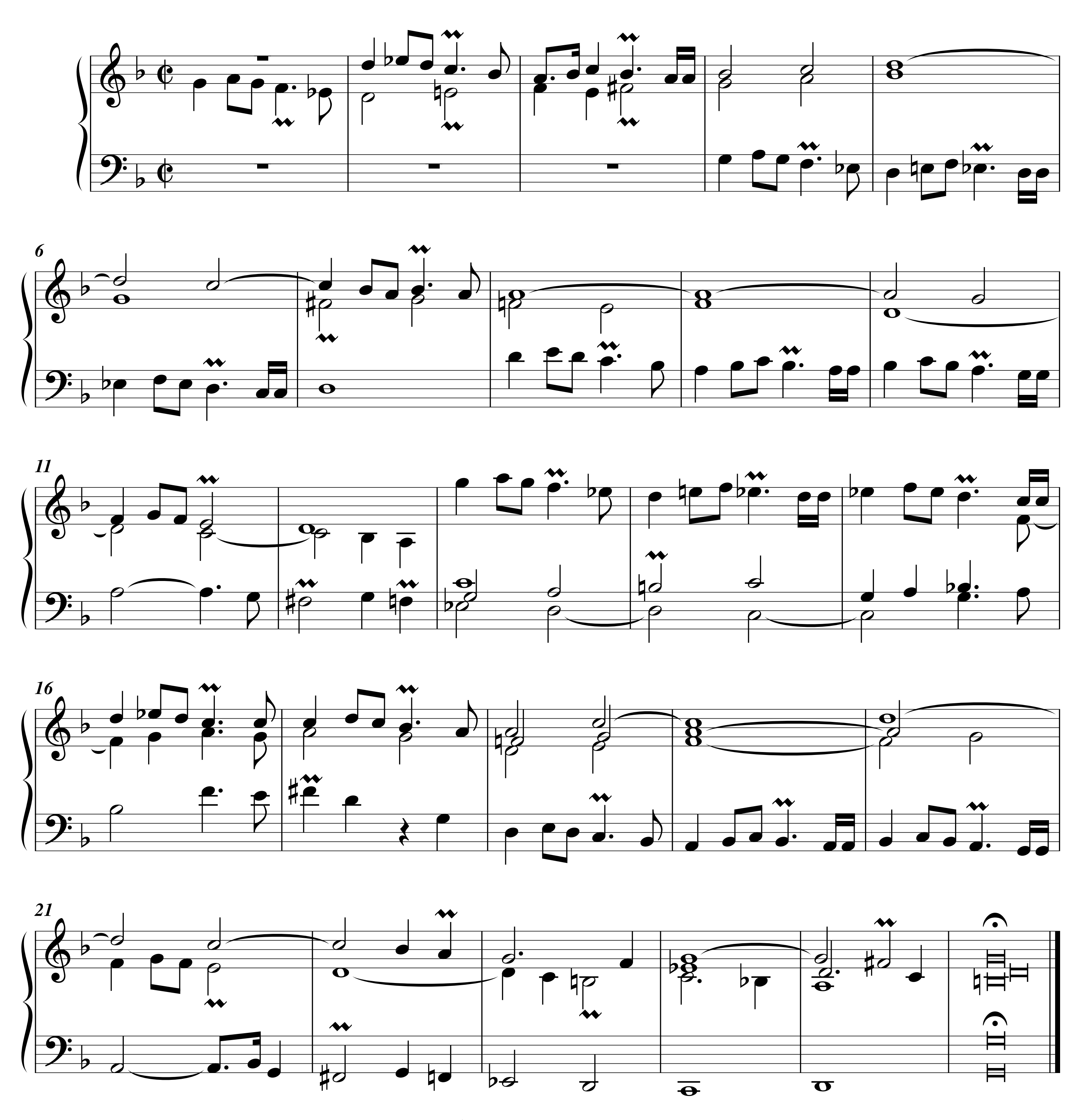
Fugue sur le sujet de l'hymne précédente.

